

SISTEMA DE GESTION AMBIENTAL

MADRID SALUD

¿ Qué entendemos por SOSTENIBILIDAD?

Es el desarrollo permanente de la humanidad, capaz de satisfacer las necesidades de la sociedad actual sin poner en peligro la capacidad de satisfacer también las necesidades de las generaciones futuras”.

Comisión Mundial para el Desarrollo del Medio Ambiente de la ONU, 1987



La sostenibilidad es el objetivo y el desarrollo sostenible es la forma de alcanzarlo.

El **desarrollo sostenible** sólo es alcanzable cuando se integra el equilibrio entre los tres pilares clave, todos interrelacionados entre sí:

- Crecimiento económico
- Inclusión social
- Protección del medio ambiente.



¿ Qué entendemos por SOSTENIBILIDAD?

SOSTENIBILIDAD SOCIAL:
Busca la estabilidad y prosperidad de la sociedad



SOSTENIBILIDAD AMBIENTAL:
Intenta preservar el medio ambiente y la biodiversidad, pero sin renunciar al progreso económico y social

SOSTENIBILIDAD ECONÓMICA:
Pone énfasis en mantener la rentabilidad económica de aquellas actividades que se centran en mantener la sostenibilidad ambiental y social

¿ Qué entendemos por SOSTENIBILIDAD?



**POBREZA
CULTURA**



*Equidad intrageneracional
Empleo*

**EFICIENCIA
CRECIMIENTO
ESTABILIDAD**

*Equidad intergeneracional
Participación pública*

*Ecodiseño,
Ecoeficiencia,
Economía verde,
Economía circular,
Consumo de recursos*

**CONTAMINACION
RECURSOS
BIODIVERSIDAD**

¿ Qué entendemos por SOSTENIBILIDAD?



Los Objetivos de Desarrollo Sostenible (ODS)

Fueron adoptados por las Naciones Unidas en 2015 como un llamamiento universal para proteger el planeta y garantizar el bienestar de todas las personas.

Una nueva hoja de ruta para lograr un desarrollo sostenible con una serie de metas comunes que necesitan la implicación activa de las personas, las empresas, las administraciones y los países de todo el mundo.

Son 17 ODS integrados y reconocen que la acción en un área afectará los resultados en otras áreas y que el desarrollo debe equilibrar la sostenibilidad social, económica y ambiental.



¿Cómo entendemos la SOSTENIBILIDAD en Madrid Salud?



EJE 1

Garantía e impulso de la salubridad de la ciudad de la ciudad



**Objetivos
Desarrollo
Sostenible y
Madrid Salud**

EJE 2

Prevención de la enfermedad y promoción de la salud y el bienestar

EJE 3

Gestión eficaz, transparente y sostenible



¿Cómo entendemos la SOSTENIBILIDAD en Madrid Salud?





¿ Qué es un Sistema de Gestión Ambiental?

Es una herramienta de aplicación voluntaria que permite a las empresas controlar su actividad y los impactos ambientales derivados de ella. Con o sin reconocimiento por terceros



¿ Cómo ha evolucionado el Sistema de Gestión Ambiental Madrid Salud?





¿ Como integramos el Sistema de Gestión Ambiental en nuestra estrategia?

Estrategia de Madrid Salud 2025/28

- ✓ **EJE 3:** Gestión eficaz, transparente y sostenible.
- ✓ **Línea estratégica 9:** Mejorar de forma continua los servicios y potenciar la sostenibilidad de la organización.
- ✓ **Objetivo estratégico 5:** Impulsar, desarrollar y coordinar la sostenibilidad ambiental y social de la organización.
- ✓ **Programa presupuestario 311.00. Objetivos presupuestarios:**
 - **OP 5:** Desarrollar y mantener el Sistema de Gestión Ambiental de Madrid Salud.
 - **OP 9:** Promover el compromiso social de Madrid Salud a través de actuaciones de cooperación y responsabilidad social.

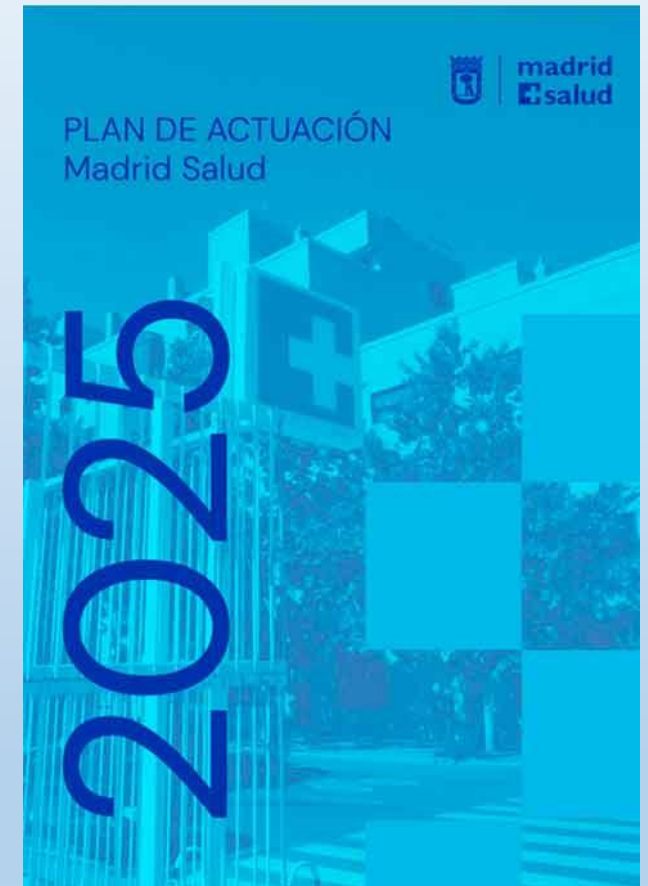

¿ Cuáles son nuestros compromisos?



Uso eficiente de los recursos



Prevención de la contaminación

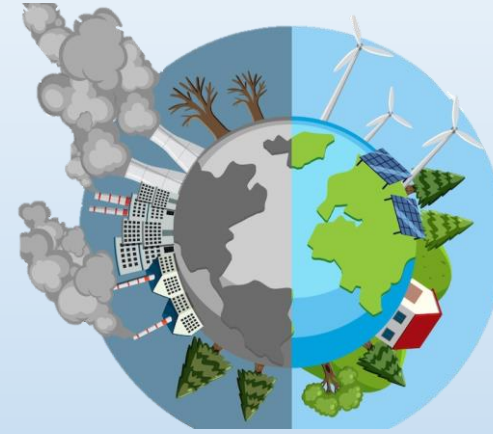

Lucha contra el cambio climático



Fomento de una gestión ambiental sostenible de nuestras actividades

Todos estos compromisos se encuentran definidos y ratificados en la POLITICA AMBIENTAL de Madrid Salud

¿ Con qué objetivo?



Objetivos generales

- ✓ Cumplir con los criterios de sostenibilidad ya establecidos desde el ámbito del Ayuntamiento de Madrid
- ✓ Implantar criterios de desarrollo sostenible propios de Madrid Salud
- ✓ Hacer partícipes de este proyecto a toda la estructura especialmente a los trabajadores

Objetivos específicos

- ✓ Identificar, evaluar y controlar los riesgos ambientales en Madrid Salud.
- ✓ Determinar las deficiencias presentes en los distintos procesos de actividad y en los procedimientos de gestión
- ✓ Definir alternativas posibles para mejorar el comportamiento medioambiental de Madrid Salud



¿ Quienes lo hacemos?

Entre **todos** los que trabajamos en Madrid Salud , con la ayuda de las personas que forman parte de nuestro organigrama ambiental

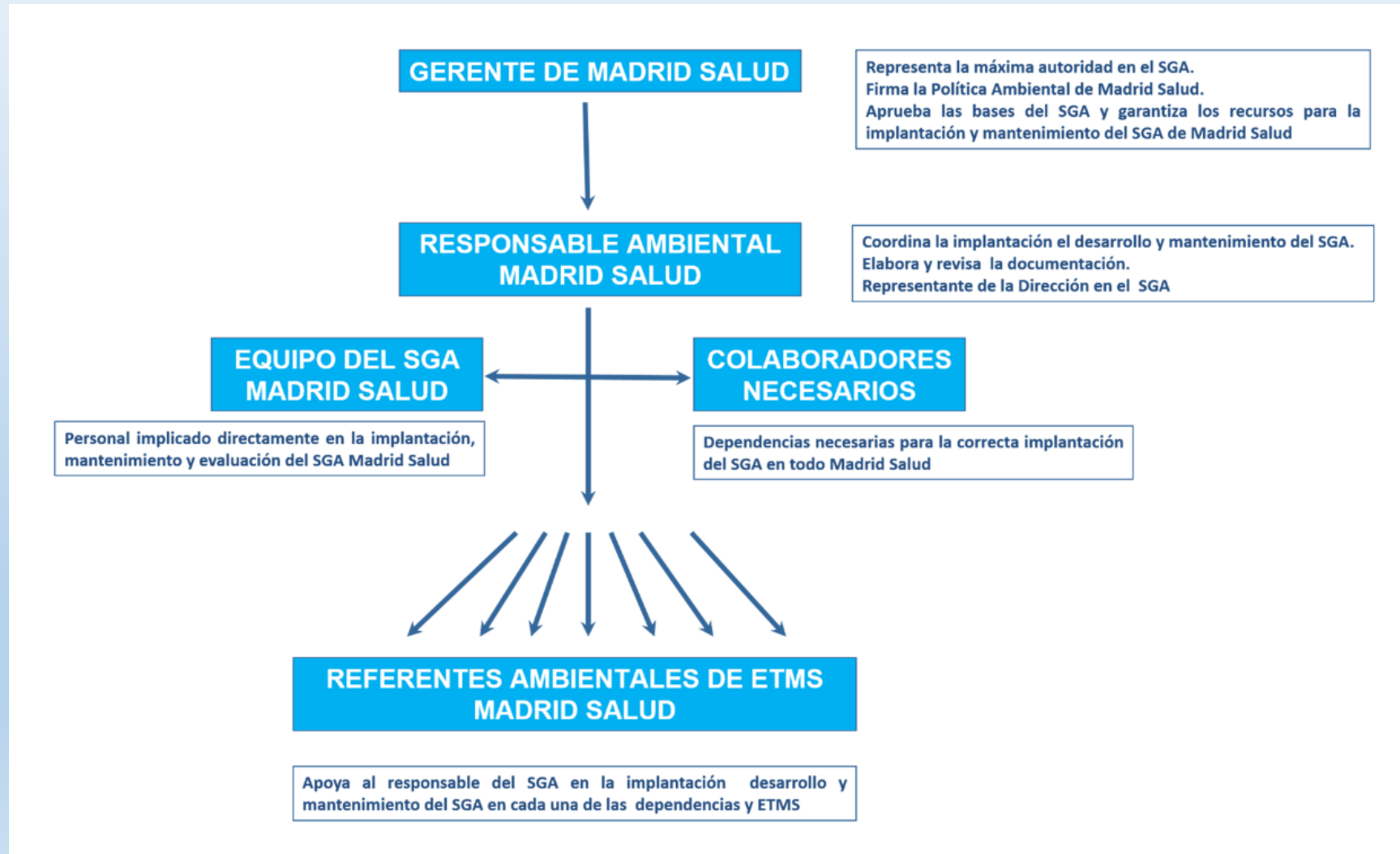

Principios fundamentales de nuestro Sistema de Gestión Ambiental



1



Cumplir la legislación

2



Prevenir la contaminación y los efectos sobre el cambio climático

3



Promover la economía circular

4



Impulsar la mejora continua

Principios fundamentales de nuestro Sistema de Gestión Ambiental



1

- Legislación europea de rango superior o convenios internacionales suscritos
- Legislación nacional
- Legislación autonómica
- Normativas locales y/o municipales
- Otras normativas específicas o convenios suscritos



Cumplir la legislación

Principios fundamentales de nuestro Sistema de Gestión Ambiental



2



Prevenir la contaminación
y los efectos sobre el
cambio climático

1. **IDENTIFICAR** como afecta la actividad propia al medio ambiente
2. **CONTROLAR** dichas afectaciones
3. **CUMPLIR** con la legislación vigente en materia medioambiental
4. **PARTICIPAR** a todas las partes interesadas de la importancia de las cuestiones medioambientales
5. **DOCUMENTAR**
6. **REGISTRAR** todas las actuaciones relacionadas con el medio ambiente

Principios fundamentales de nuestro Sistema de Gestión Ambiental



3



Promover la economía circular

- Minimizar residuos y contaminación desde el diseño
- Recursos sostenibles. Preservar el capital natural
- Emplear los recursos naturales de un modo eficiente
- Mantener productos y materiales en uso ampliando la vida útil
- Nuevos ciclos de vida

**Reducir
Reutilizar
Reciclar**



Principios fundamentales de nuestro Sistema de Gestión Ambiental



4

Impulsar el compromiso con la mejora continua en el desempeño ambiental de Madrid Salud



Impulsar la mejora continua

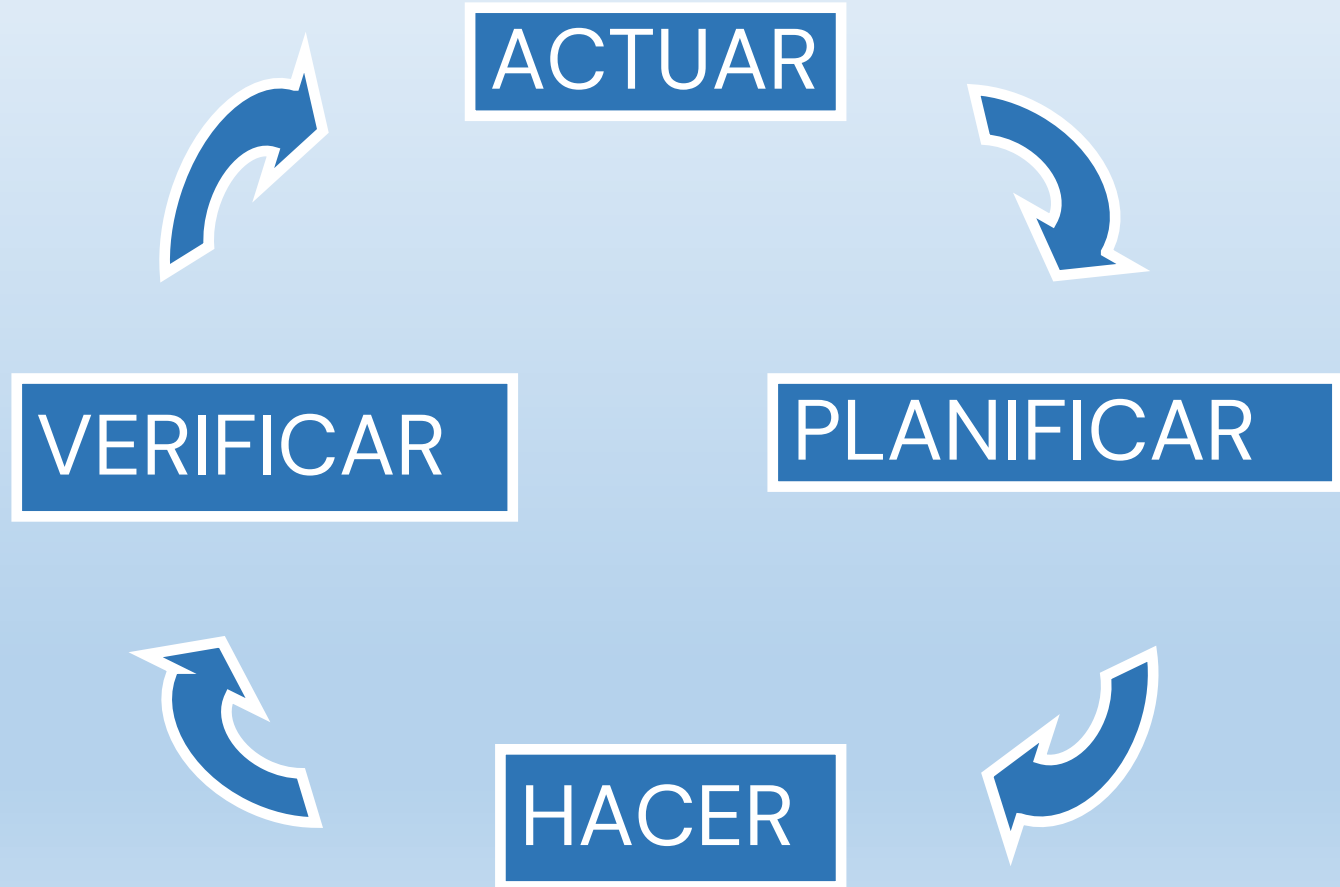

Principios fundamentales de nuestro Sistema de Gestión Ambiental



4

Evaluando nuestros comportamientos para planificar e implementar medidas y procedimientos que mejoren nuestros impactos sobre la sociedad y el medio ambiente



Impulsar la mejora continua

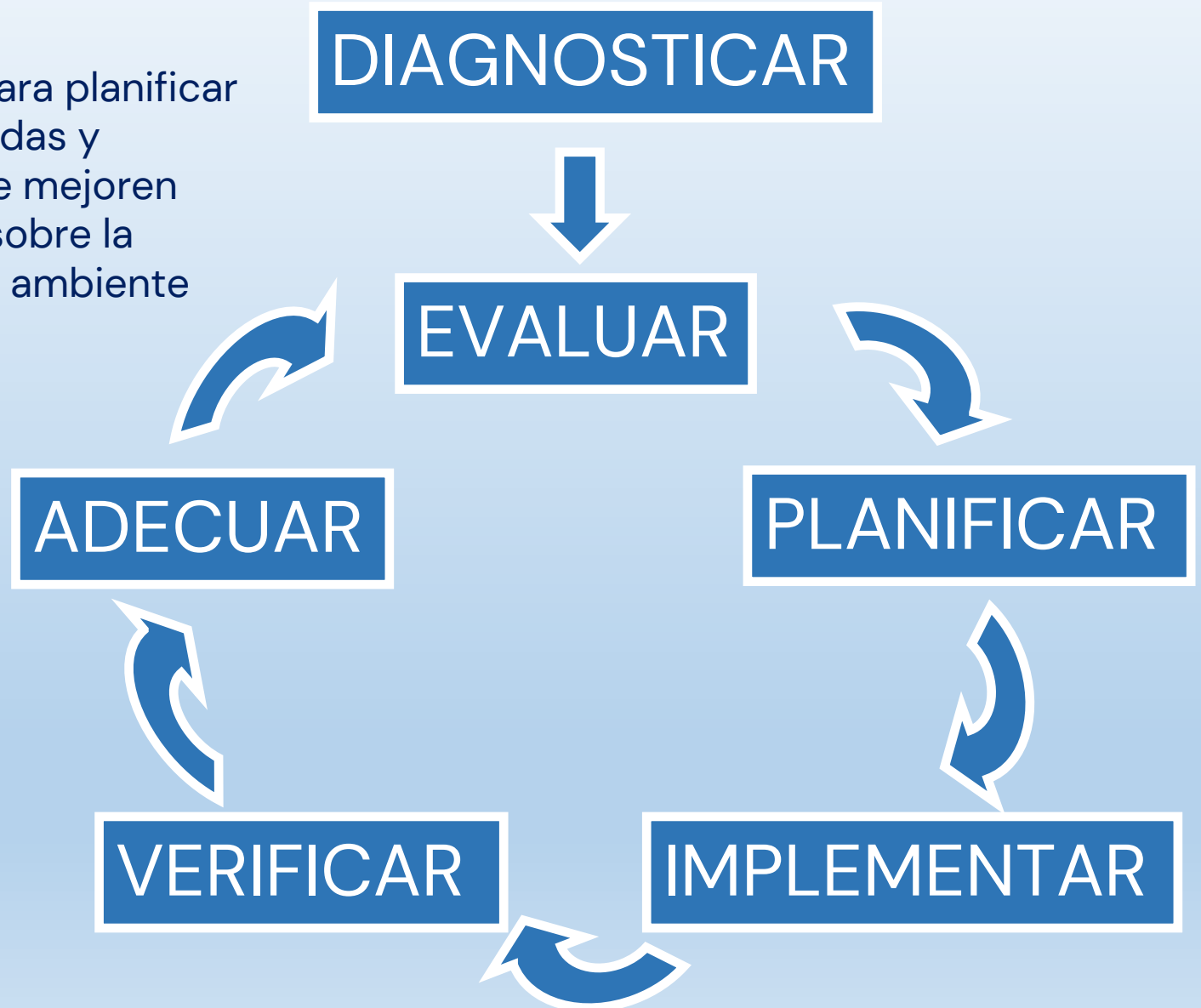



¿Cómo lo hacemos?

Para cumplir estas responsabilidades y alcanzar las metas establecidas, hemos establecido las siguientes **líneas de desempeño**:

1. Fomentar la sensibilización, formación y **buenas prácticas ambientales** del personal, encaminadas al uso racional y eficiente de los recursos, la correcta minimización y gestión de los residuos generados, promover la eficiencia energética y minimizar los impactos ambientales en el desarrollo de las distintas actividades



2. Integrar criterios de sostenibilidad con **proveedores y contratistas** fomentando criterios de protección del medio ambiente coherentes con nuestra Política Ambiental.



¿Cómo lo hacemos?

Para cumplir estas responsabilidades y alcanzar las metas establecidas, hemos establecido las siguientes líneas de desempeño:



3. Promocionar en nuestras actividades e instalaciones el uso de productos, procesos y tecnologías capaces de generar **mejoras ambientales**.

4. Desarrollar, mantener y aplicar **criterios de sostenibilidad** en todos los ámbitos de nuestra gestión y actividades bajo nuestro control e influencia, proporcionando un marco de referencia para el establecimiento de objetivos ambientales.





¿ Cómo lo implementamos?

Identificamos, analizamos y evaluamos los distintos aspectos ambientales para establecer la forma de llevar a cabo nuestras actividades con el menor impacto ambiental posible

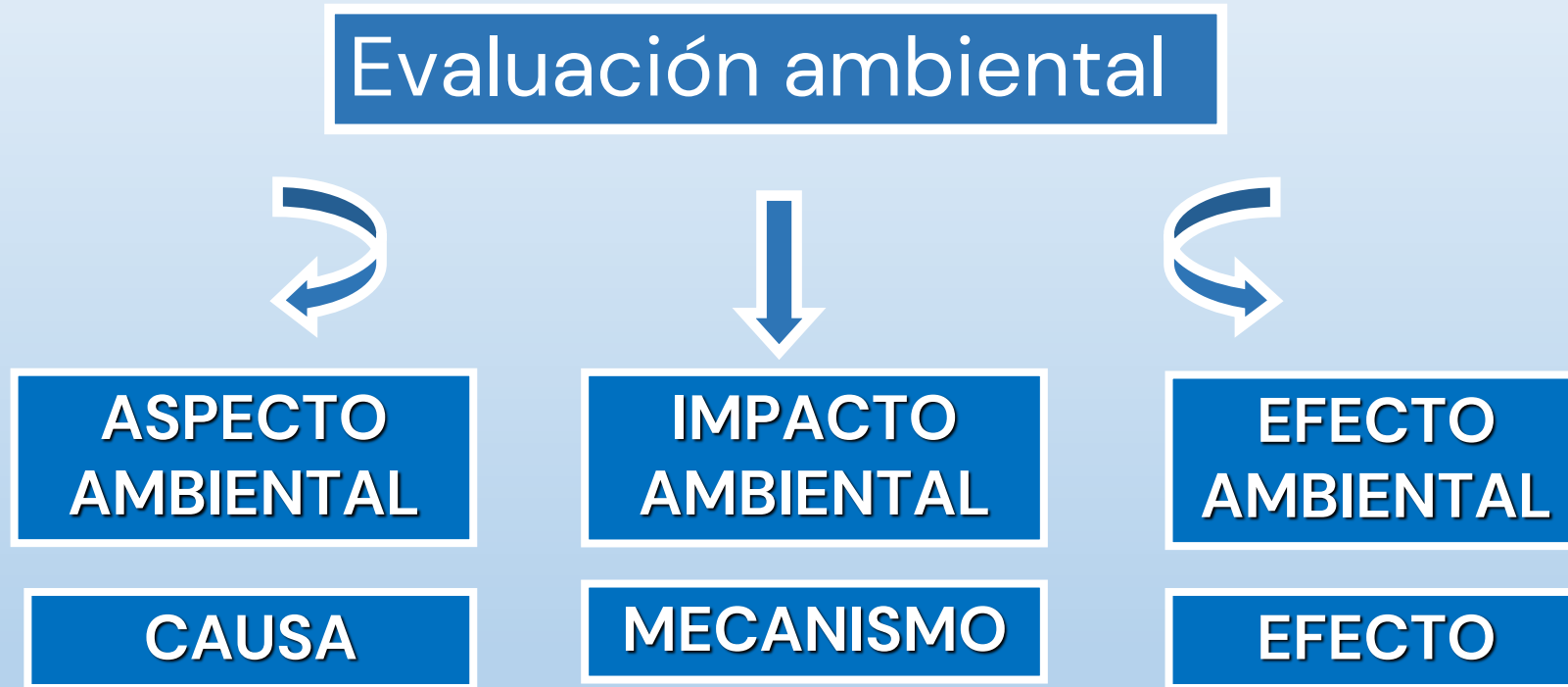



¿Cómo lo implementamos?

Identificamos, analizamos y evaluamos los distintos aspectos ambientales para establecer la forma de llevar a cabo nuestras actividades con el menor impacto ambiental posible

1. ASPECTOS AMBIENTALES DIRECTOS





¿ Cómo lo implementamos?

Identificamos, analizamos y evaluamos los distintos aspectos ambientales para establecer la forma de llevar a cabo nuestras actividades con el menor impacto ambiental posible

2. ASPECTOS AMBIENTALES INDIRECTOS

Aspectos relacionados con las actividades de Madrid Salud realizadas por otras empresas

Comportamiento ambiental de contratistas y subcontratistas



- Transportes
- Limpieza
- Mantenimiento de edificios
- Gestores de residuos
- Eventos
- etc.

CATEGORIA	ASPECTO AMBIENTAL	ACTIVIDAD GENERADORA
AGUA	Consumo	Actividad de los centros
	VERTIDOS	
ENERGIA	Consumo de energía eléctrica	Actividad de Madrid Salud
	Consumo de gas natural	
	Consumo de combustibles	
EMISIONES A LA ATMOSFERA	Ruido	
	Vehículos y transportes	
	Gases y partículas	
	Legionella	
	Radiaciones ionizantes	
RESIDUOS	Residuos PELIGROSOS	Actividad de los centros
	Residuos NO peligrosos	
OTROS	Contrataciones, desigualdades, corrupción, genero, transparencia, etc.	Actividad de Madrid Salud

¿ Cómo lo contamos ?

A toda la organización

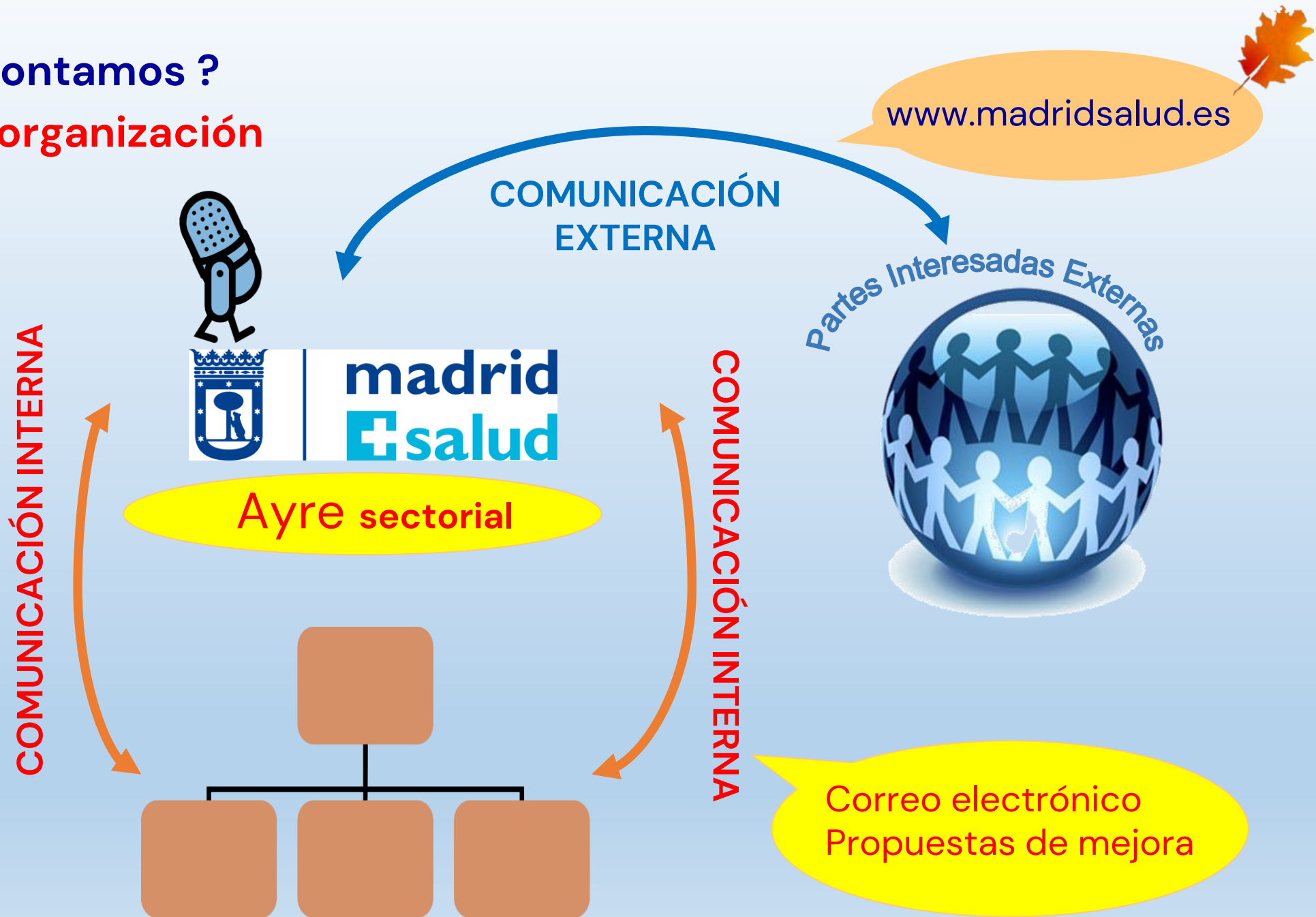

¿ Cómo lo contamos ?

A todas las partes interesadas

www.madridsalud.es

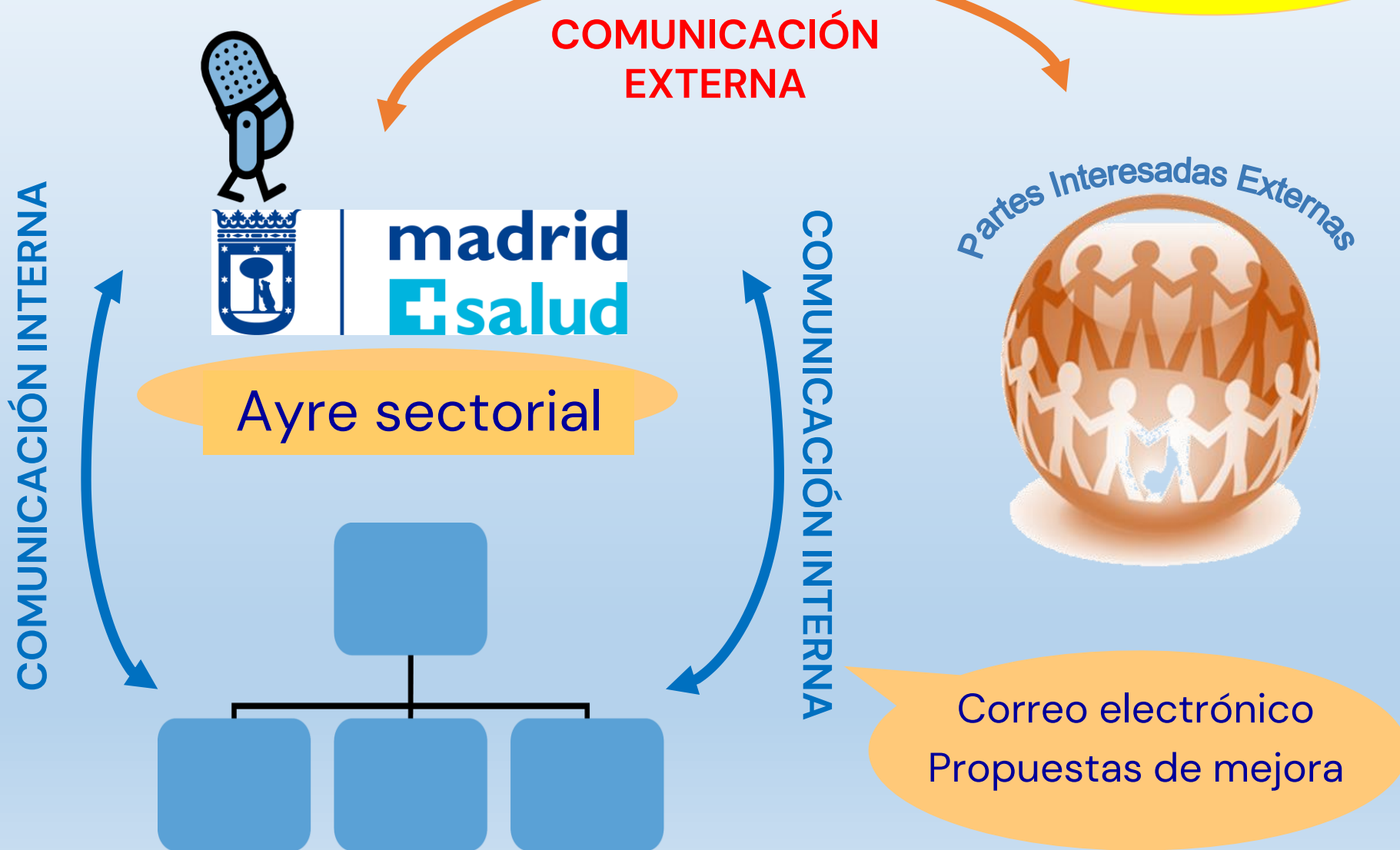

Más información en:

www.madridsalud.es

**Sistema de Gestión Ambiental 
Madrid Salud:**

mssostenibilidad@madrid.es